

HOTTGENROTH
SOFTWARE

KAMIN Futura

2020

KAMIN Futura

Cloud & App

HottM@il

ZUGFeRD

EuroKAM

Luftverbund
Luftverbund-App

NEU

Rauchwarnmelder

Gashausschau



SCHORNSTEINFEGERWELT.DE

Ihre regionalen Ansprechpartner vor Ort



Markus Jaschke

m.jaschke@hottgenroth.de

Bereichsleiter



Ralf Mannstaedt

r.mannstaedt@hottgenroth.de

Bayern, Hessen



Josef Fischer

j.fischer@hottgenroth.de

Hessen



Stefan Peters

s.peters@hottgenroth.de

NRW, Genossenschaften, Prüfstände, Innungen



Andreas Keilbar

a.keilbar@hottgenroth.de

Rheinland-Pfalz, Baden-Württemberg, Niedersachsen,
Schleswig-Holstein, Hamburg, Bremen, Berlin



Falko Jozwiak

f.jozwiak@hottgenroth.de

Mecklenburg-Vorpommern, Sachsen,
Sachsen-Anhalt, Berlin, Brandenburg, Thüringen



Matthias Greiner

m.greiner@hottgenroth.de

Saarland



Georg Bernius

Bernius-EDV-Beratung@t-online.de

Baden-Württemberg

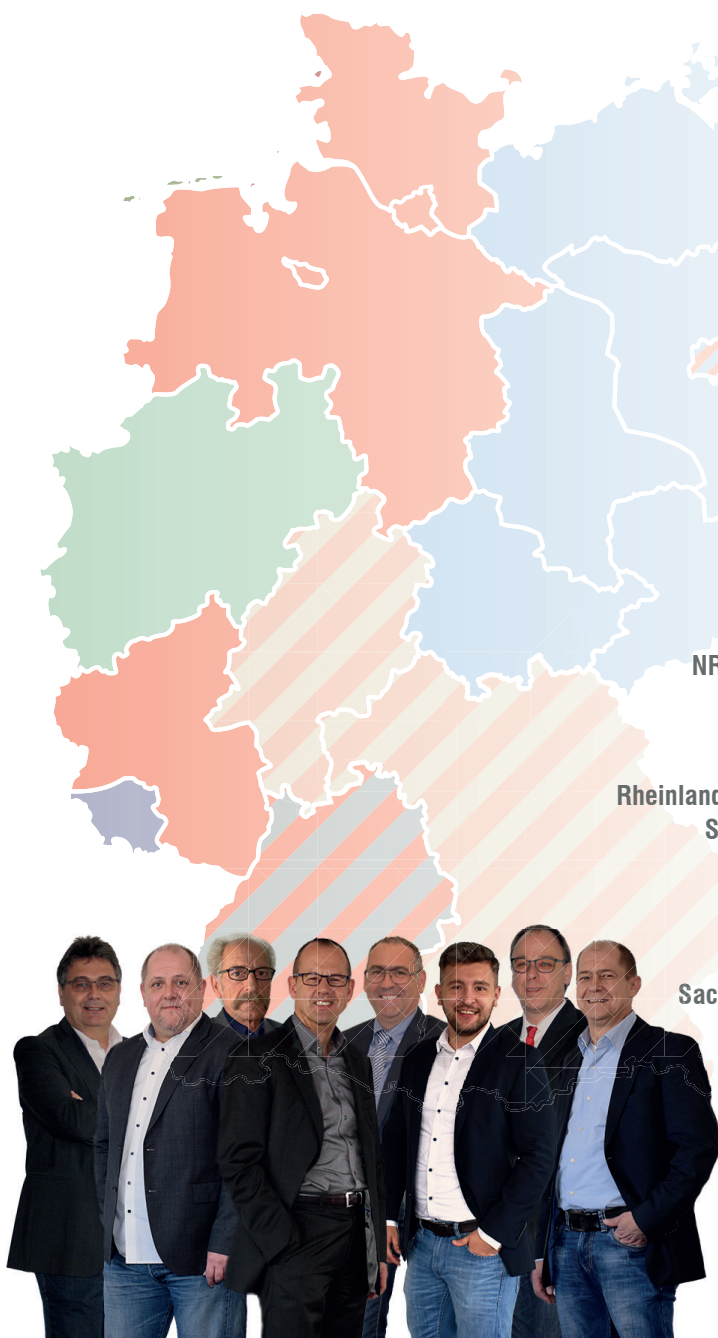

KAMIN Anwendertreffen

Ein- bis zweimal im Jahr finden
unsere Anwendertreffen zum
Informationsaustausch vor Ort statt.

Wir informieren Sie rechtzeitig!

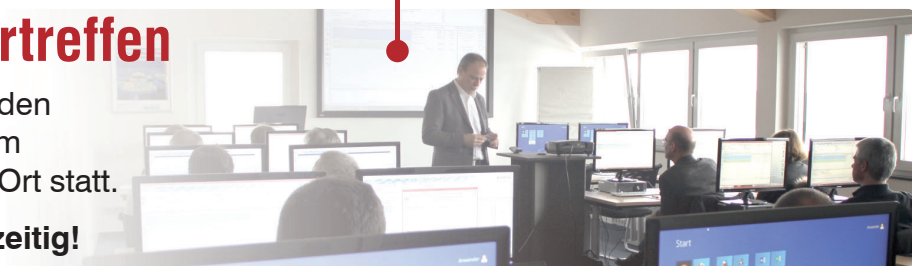

KAMIN Futura

Mehrplatzfähig

Cloud-Service

- Zentrale Austauschplattform
- Geschützter Datentransfer mittels Verschlüsselung
- **NEU** Abgleich der Änderungsprotokolle der angemeldeten Geräte

Zentralrechner

- Einzelplatz oder im Netzwerk
- Administrator für Mitarbeiter und mobile Geräte
- Nutzerrechtvergabe für Mitarbeiter
- Steuerung und Verwaltung der Datenfreigabe für Mitarbeiter und Geräte
- **NEU** Zweitrechnere**abgleich** über Cloud-Service
- **NEU** Editierbare Druckvorschau



Liegenschaft

- **Hott M@il**
- ZUGFeRD

Mobiles Arbeiten mit Zweitrechner oder App

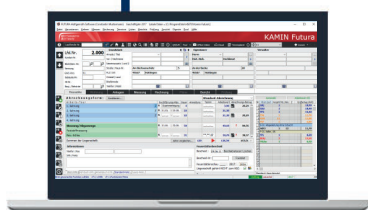

Zweitrechner-Nutzung

- Notebook zum mobilen Arbeiten vor Ort
- Funktionsumfang wie Zentralrechner
- Ideale Einheit für Durchführung der hoheitlichen Tätigkeiten vor Ort
- **NEU** Daten synchronisieren über die Cloud
- **NEU** Optimierter Datenabgleich über Änderungsprotokolle
- Höchste Sicherheit durch Datenverschlüsselung

KAMIN Futura App

- Smartphone, Tablet
- Mobiles Arbeiten vor Ort
- Dynamische Bildschirmadaptation
- Offline arbeiten möglich
- Termine gemeinsam bearbeiten und abgleichen
- Verfügbar für alle Gerätetypen. Aktuelle Systemvoraussetzungen auf unserer Homepage.



KAMIN Futura

Die Basis für zukunftsorientiertes Arbeiten

Eigene Tätigkeiten

Sie können in KAMIN Futura **eigene Kürzel** für die Abrechnung von wiederkehrenden Tätigkeiten erfassen.

Falls Sie Ihren Kunden regelmäßige Überprüfungen von z.B. Gashausschauen, Rauchwarmmeldern oder sonstigen wiederkehrenden Arbeiten anbieten, können diese in die Tagesplanung integriert und automatisch als eigene Tätigkeitskürzel erfasst werden. Die Kürzel werden dann automatisch in der Rechnungsstellung berücksichtigt.

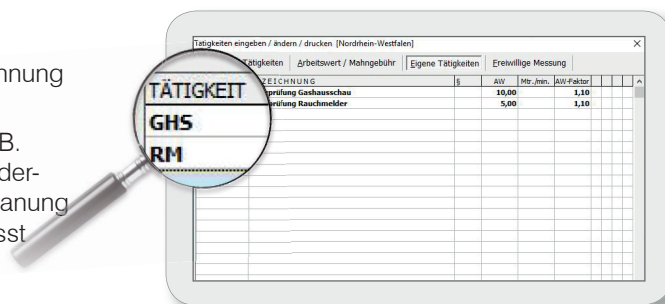

Zweitrechner-Nutzung

Zweitrechner-Datenabgleich über die Cloud:

Wie beim Datenaustausch mit der KAMIN Futura App werden über die neue Zweitrechnerschnittstelle nur noch Änderungen ausgetauscht. So sind alle Rechner schnell wieder auf dem gleichen Stand. Außerdem kann auf dem Zweitrechner nach einem Datenabgleich nahtlos weitergearbeitet werden.

Notebook

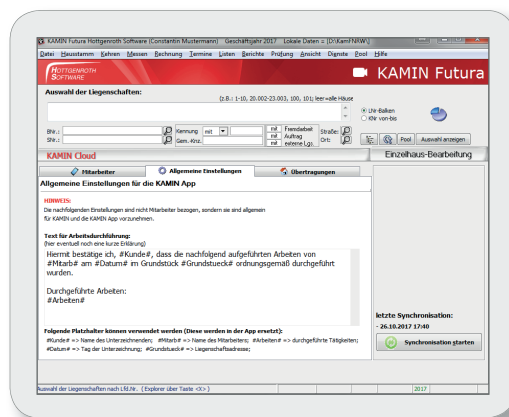

Mobile Datenverwaltung

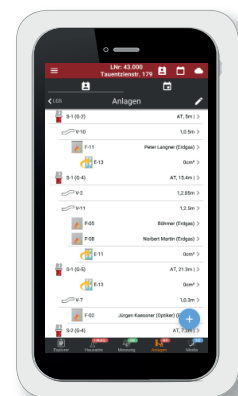
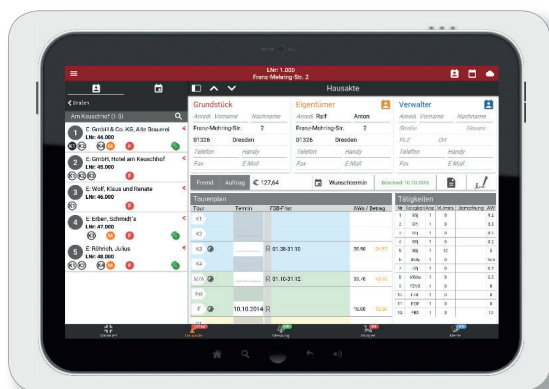

HottM@il

Mit HottMail können Sie Dokumente so einfach **wie per E-Mail** an Ihre Kunden versenden. Der Vorteil von HottMail ist, dass Sie eine **Rückmeldung** erhalten, ob und wann das Dokument gelesen wurde.

- Gelesene Dokumente werden im Rechnungs- bzw. Berichtsteil als „gelesen“ markiert.
- Ungelesene Dokumente können nachträglich automatisch per E-Post oder manuell versendet werden.

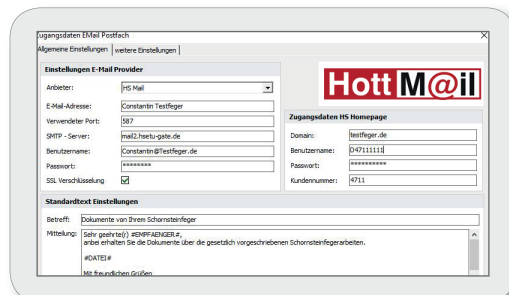

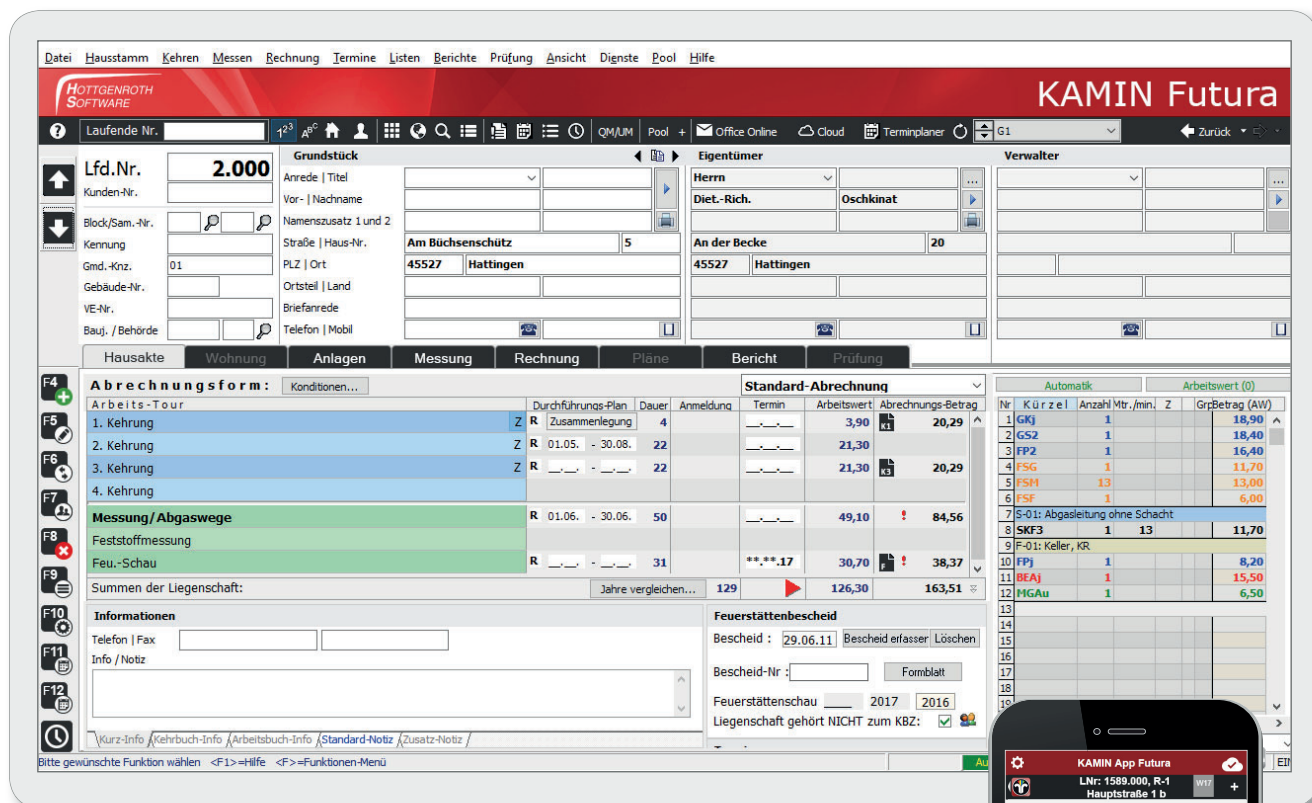

- KAMIN Futura
- KAMIN Futura App

mobil

Ihre Vorteile:

- ✓ Kostenlos upgraden (von KAMIN)
- ✓ Automatischer Datenabgleich (Details Seite 6)
- ✓ Modernste Technik
- ✓ Alle Netzwerkvarianten
- ✓ Kostenlose Module: RWM, GHS
- ✓ ZUGFeRD eRechnung

Die **elektronische Rechnung** nach ZUGFeRD-Standard ermöglicht den gleichzeitigen Austausch von menschen- und maschinenlesbaren Rechnungsdaten ohne vorherige Absprache über das Datenformat. Als Container wird eine PDF/A3-Datei genutzt. Durch den Versand per HottMail oder E-Mail sparen Sie Zeit und Portokosten.



KAMIN Futura App

Prüfarbeiten mobil verwalten –
automatischer Datenabgleich
über die Cloud

- **Adress- und Datenänderung**
- **Aufnahme und Austausch von Feuerstätten und Anlagendaten**
- **Aufnahme und Zuordnung der Abgasführung**
(Schornsteine/Verbindungsstücke/Feuerstätten)
- **Messdatenverwaltung**
Erfassen/Ändern von Heizungsanlagen
inkl. Überprüfungsergebnis
- **Rauch- und CO-Warnmelder**
Erfassen und Verwalten von Rauch- oder CO-Warnmeldern
mittels Wartungsprotokollen und Prüfberichten
- **Gashausschau nach TRGI 2008**
Dynamische Protokolle und überarbeitete Erfassungsmasken
- **Lüftungs- und Dunstanlagen**
- **Arbeitsreste**
Über einen Filter nur Liegenschaften mit Arbeitsresten anzeigen
- **Geldreste**
Offene Posten vor Ort kassieren
- **Fotos**
Vor Ort mit Smartphone oder Tablet fotografieren und die Bilder
einer Liegenschaft, Heizung oder einer Abgasanlage zuordnen
- **Kundenunterschrift**
u.a. für
 - durchgeführte Arbeiten
 - Auftrag freie Schornsteinfegerarbeiten
 - SEPA-Lastschrift Mandat
- **Terminverwaltung / Arbeitstermine**
Termine flexibel verwalten
- **Termine Autosynchronisation**
- **EnEV-Prüfung / Feuerstättenschau**



KAMIN Futura App nur
in Verbindung mit
Sammelsoftwarepflege
KAMIN Futura.



KAMIN Futura App / Homepage

Ihr eigener Internetauftritt
inkl. Cloud-Service

ab 9,99 €
monatlich, zzgl. einmalige
Einrichtungsgebühr 99,- €



- ✓ **Eigener Internetauftritt**
mit unbegrenzter Seitenzahl
- ✓ **Eigener Domainname**
(.de, .net, .com, .eu, .org, .at, .info)
- ✓ **Eigene E-Mail-Adressen**
- ✓ **Cloud-Service Datenaustausch**
KAMIN Futura App
- ✓ **Auswählbare Inhaltsvorlagen**
- ✓ **Digitale Unterschrift KAMIN Futura App**
- ✓ **Eingebundener Besucherzähler**
- ✓ **Suchmaschinenoptimiert**

Zusatzoptionen

- | | |
|---|--------------------|
| Online-Shop | 9,99 € mtl. |
| Online-Energiecheck | 4,99 € mtl. |
| Domain-Endung
.me, .uk, .nl, .fr und andere | 0,99 € mtl. |
| HottM@il | 9,99 € mtl. |
| Portofreier Dokumentenversand (E-Mail)
inkl. Lesebestätigung (ab Homepage Plus kostenfrei) | |

Modern.
Mobil.
Flexibel.



Pakete: Homepage inkl. KAMIN Futura App

Homepage Professional / App I

- Ansprechendes Design
- Einfaches Gestalten Ihres eigenen Internetauftritts OHNE Programmierkenntnisse
- Komfortable Assistenten zur Seitengestaltung
- Eigener Domainname
- Suchmaschinenoptimiert
- Verschiedene Designvorlagen
- Rotierende Dienstleistungsangebote
- Ausführliche Besucherstatistik
- 5 eigene E-Mail-Adressen
- **Inkl. KAMIN Futura App I**
(digitale Kundenunterschrift, Cloudservice, Hausakte, Messung)

Homepage
Professional

mtl. **9,99 €**



Homepage Plus / App II

Leistungsumfang wie Homepage Professional und **zusätzlich:**

- Zweitreechner-Datenabgleich über Cloud
- **HottM@il** Portofreier Dokumentenversand mit Lesebestätigung
- 20 eigene E-Mail-Adressen
- **Inkl. KAMIN Futura App II**
(KAMIN Futura App I + Fotos, Dachskizzen, Gashausschau, Rauchmelder, Lüftungs- und Dunstanlagen, Terminverwaltung/Arbeitstermine)

Homepage Plus

mtl. **19,99 €**

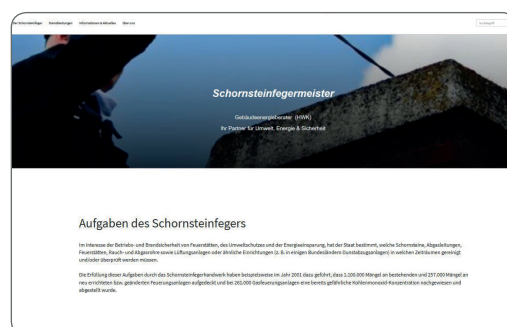

Homepage Office / App II

Leistungsumfang wie Homepage Plus und **zusätzlich:**

- Office Online – das Kunden-Center mit Dokumentenablage
 - Automatischer Versand der Dokumente
- KAMIN Futura Schnittstelle E-POSTBRIEF
- 30 eigene E-Mail-Adressen
- **Inkl. KAMIN Futura App II**
(KAMIN Futura App I + Fotos, Dachskizzen, Gashausschau, Rauchmelder, Lüftungs- und Dunstanlagen, Terminverwaltung/Arbeitstermine)

Homepage Office

mtl. **29,99 €**



NEU: Individuelle Homepage! Anfragen werden von uns an eine Partnerfirma weitergeleitet.

TIS

Das Technische Informationssystem für das Schornsteinfegerhandwerk (inklusive Brandschutz)

Digitale Sammlung von Vorschriften und baurechtlich eingeführten Normen; alle Gesetze, Verordnungen und Richtlinien zum Bundes- und Landes-Baurecht

- Baurecht, Verwaltungsvorschriften, Richtlinien, Verordnungen zum Baurecht (z.B. FeuVO)
- Erneuerbare-Energien-Gesetz (EEG) 2009
- Mehr als 1000 Zulassungen im Bereich Abgasanlagen, DIBt und CE-Zulassungen
- Immissionsschutzgesetz und Energieeinsparungsgesetz inkl. Verordnungen
- Übersichtlich im Aufbau, komfortable Suchfunktionen
- Ausdruckbare Texte
- Ca. 300 Baubestimmungen inkl. aller Inhalte (Bilder/Tabellen, etc.)
- Alle Hersteller im PDF-Format (z.T. mit grafischer Darstellung)

TIS inkl. Brandschutz
Technisches Informationssystem

199,- €

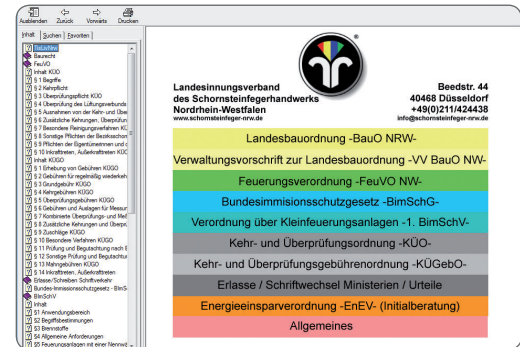

EuroKAM

Querschnittsermittlung von Abgasanlagen, wärme- und strömungstechnische Berechnungen von einfach und mehrfach belegten Abgasanlagen (nach EN 13384)

- Einfache und geführte Navigation
- Ausführliche aktuelle Datenkataloge
- Intuitiver Maßnahmenkatalog
- Aufruf mit Datenübernahme aus KAMIN Futura
- **NEU** C(10)-Gasgeräte in Mehrfachbelegung
- **NEU** Ausdruck Ableitbedingungen §19 1. BImSchV
- Zeitsparende Schnellerfassung
- Vorlagenverwaltung
- Optimierte Ergebnisausgabe
- LAS für Festbrennstoff
- Grafische Darstellung der Temperaturverläufe im Ringspalt über Kennlinien bei raumluftunabhängigem Betrieb und konzentrischer Bauweise
- Abwärtskompatibel zu Altprojekten

EuroKAM

► Sonderpreis Schornsteinfeger

299,- €

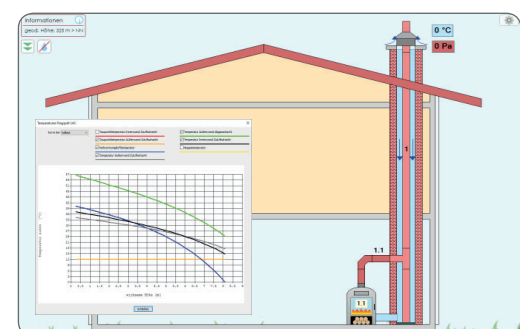
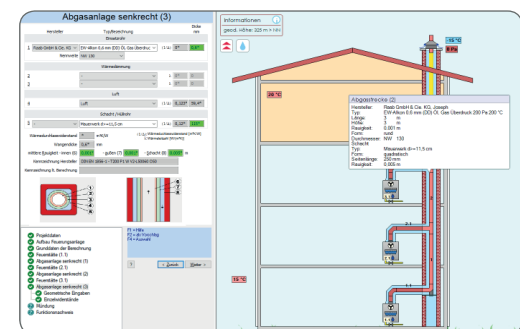

Luftverbund (Verbrennungsluft)

Luftverbund

199,- €

Für rechtssicheres, technisch korrektes Arbeiten:
Verbrennungsluftnachweis nach DVGW/TRGI 2018

- Prüfung Schutzziel 1 (ausreichender Verdünnungsraum) und Schutzziel 2 (ausreichende Verbrennungsluft)
- Berechnung der Verbrennungsluftversorgung unter Berücksichtigung von Zu- und Abluftelementen
- Mittelbarer und unmittelbarer Verbrennungsluftverbund
- Unbegrenzte Anzahl von Nutzungseinheiten und Feuerstätten
- Berücksichtigung von Festbrennstofffeuerstätten mit Ermittlung der fiktiven Leistungen
- Protokollausgabe tabellarisch und detailliert
- **NEU** Variantenerstellung und -vergleich
- **NEU** Auslegung und Nachrechnung von Zuluftleitungen

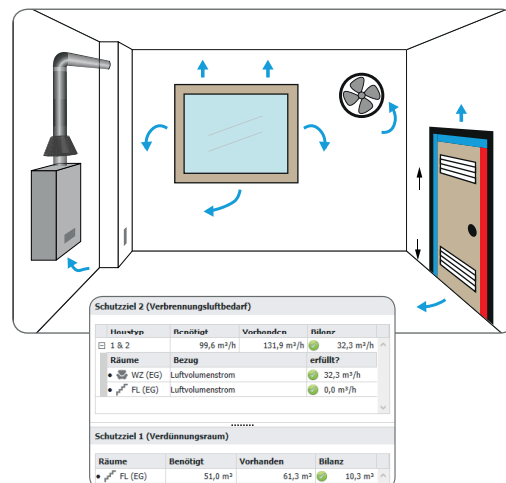

Luftverbund-App

Luftverbund-App

49,- €

Eigenständige Berechnungs-App zur Bilanzierung
zu Schutzziel 1 und 2 DVGW/TRGI 2018 für eine
Feuerstätte in eingeschossiger Nutzungseinheit

Nutzung für 1 Endgerät
► Sonderpreis Schornsteinfeger

- Erfassung von Räumen, zugehörigen Geometrien und Raumobjekten wie Fenster, Türen, Zu- und Abluftelementen
- Visuelle Darstellung der Luftvolumenströme von Zu- und Abluftanlagen
- Integrierte Assistenten zu Feuerstätte, Fenster, Türen sowie Zu- und Abluftanlagen
- Dynamische 3D-Ansicht inkl. 2D-Erfassung
- Bilderfassung zu Projekt, Raum oder Feuerstätte
- Projektnotizen zur Dokumentation
- Übersichtlicher Detailausdruck im PDF-Format



Lüftungskonzept 1946-6

Erstellen von Lüftungskonzepten nach der neuen DIN 1946-6 unter Beachtung bauphysikalischer, technischer sowie hygienischer Faktoren

- Tabellarische Erfassung der Gebäudedaten
- Feststellung der Notwendigkeit einer lüftungstechnischen Maßnahme nach DIN 1946-6
- Berechnung mehrerer Wohneinheiten in einem Projekt
- Angabe der notwendigen Luftvolumenströme im Auslegungsfall (Nenn- und Intensivlüftung)
- Empfehlung lüftungstechnischer Maßnahmen
- Berücksichtigung der Volumenströme für innenliegende Bäder nach DIN 18017
- Nachweisführung und Dokumentation

Lüftungskonzept 1946-6 **199,- €**

Lüftungskonzept 1946-6 **3D PLUS** **299,- €**

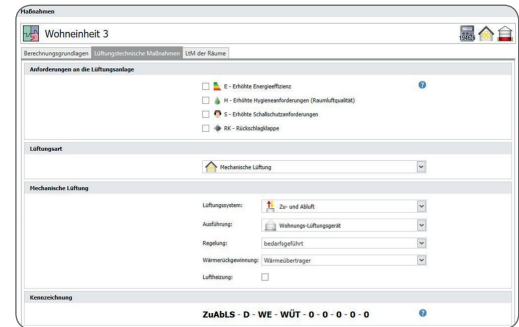

Lüftungskonzept 1946-6 3D PLUS

Gleicher Funktionsumfang wie Lüftungskonzept 1946-6

zusätzlich:

- Integrierte CAD: **HottCAD**
 - + Datenaustausch und Datenanbindung zu weiteren 3D PLUS Versionen von Hottgenroth

Lüftungsplaner 3D PLUS

Erstellen von Lüftungskonzepten nach neuer DIN 1946-6 unter Berücksichtigung technischer und hygienischer Faktoren. Planung und Auslegung von Wohnraumlüftungsanlagen.

Inklusive Lüftungskonzept 1946-6 **3D PLUS**

zusätzlich:

- Dimensionierung von Lüftungsanlagen einschließlich Druckverlustberechnung
- Vereinfachte 3D-Planung von Lüftungsanlagen in HottCAD zur genauen Mengenermittlung
- Berechnung des Netzes mit neutralen oder Herstellerproduktaten (nur mit Softwarepflegevertrag)
- Angabe der notwendigen Luftvolumenströme im Auslegungsfall (Nenn- und Intensivlüftung)

Optional erhältlich (für alle Versionen):

- IFC Export
- Word-Schnittstelle

Lüftungsplaner **3D PLUS** **499,- €**

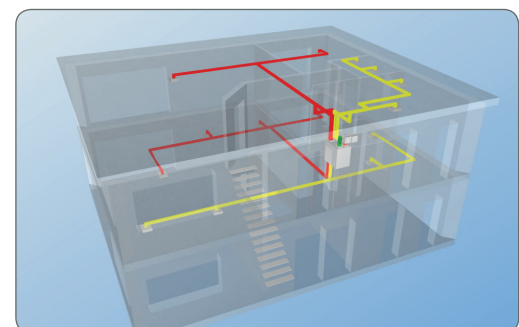

Heizung / Lüftung / Energie

Heizungs-Check 2.0

Zur Beurteilung der Energieeffizienz von **Heizungsanlagen**. Ein Muss für Förderprogramme wie z.B. APEE (BAFA)

- Umsetzung der aktuellen DIN EN 15378
 - Beurteilung der Nutzung erneuerbarer Energien
 - Neue Energieverbrauchsbilanzierung A-H
 - Neue Sanierungsempfehlungen
- Automatische Inspektionsberichte
- Schnittstellen zu Messgeräten
- Variantenbildung zur Vor-Ort-Situation
- Links zu möglichen Förderprogrammen und -anträgen

Heizungs-Check 2.0

99,- €

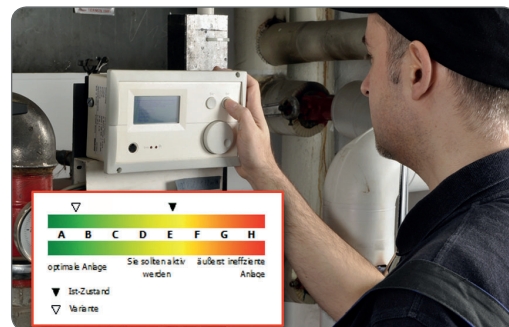

Lüftungs-Check

Energetische Inspektion von **Lüftungsanlagen** nach §12 EnEV / EPBD Artikel 9

- Ermittlung und Bewertung des Energiebedarfs von RLT-Anlagen
- Bestimmung der energetischen Effizienz der eingesetzten Leistungen nach DIN SPEC 15240
- Messgeräteschnittstelle
- Dokumentation inkl. Maßnahmen zur energetischen Optimierung der Lüftungsanlage
- Inspektionsbericht inkl. DIBt-Registriernummer

Lüftungs-Check

199,- €

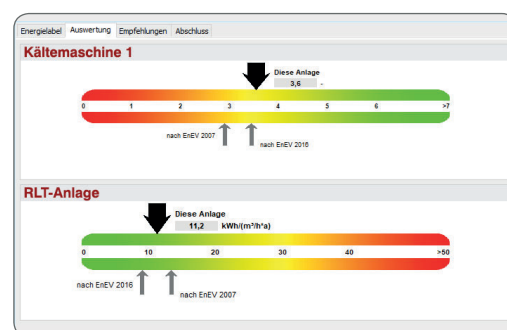

Klima-Check inkl. LCCA

Energetische Inspektion von **Lüftungs- und Kälteanlagen** nach §12 EnEV / EPBD Artikel 9

Sämtliche Funktionen wie Lüftungs-Check, **zusätzlich**: Ermittlung und Bewertung des Energiebedarfs von Kälteerzeugern und inkl. LCCA

- Aufnahme/Erfassung der Kühllasten des Gebäudes (vereinfachtes Verfahren)
- Ermittlung der optimalen Sanierungsvariante für d. Austausch von Ventilatoren und Wärmerückgewinnung in der Lüftungsanlage auf der Basis von Lebenszykluskosten und marktüblichen Kennwerten
- Berechnung der Wirtschaftlichkeit unter Einbeziehung der Anlagenutzungsdauer, des Kalkulationszinssatzes, der Energiekosten und zukünftiger Preisänderungen
- Freie Einstellung der Parameter zur LCCA

Klima-Check inkl. LCCA
(Lebenszykluskostenanalyse)

499,- €

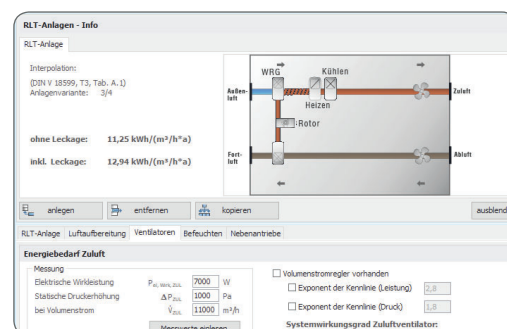

Heizung / Lüftung / Energie

Optimus – das Original

Berechnung des hydraulischen Abgleichs in Bestandsgebäuden nach Verfahren A & B. Führen Sie Ihre Projekte schnell und herstellerübergreifend mit der Original-Software, basierend auf der Optimus Studie, durch.

- Hydraulischer Abgleich für Heizkörper
- Vereinfachte, raumweise Heizlastberechnung in Anlehnung an die DIN EN 12831 für die Berechnung nach Verfahren B (Schätzverfahren auch möglich)
- Pumpendaten und -einstellungen, Restförderhöhe, Druckabfall durch Sondereinbauten; Vorschlag für den Einbau eines Differenzdruckreglers falls notwendig
- Berechnung des optimalen Einstellwertes der Heizkreispumpen
- Ausdrucke für KfW- und BAFA-Anträge für Kreditvergabe inkl. vollständiger Dokumentation
- Ermittlung des Anlagenvolumenstroms für eine vorgegebene oder berechnete Vorlauftemperatur inkl. Vorschlag für die optimale Vorlauftemperatur
- Mittels des integrierten Sanierungsassistenten lassen sich unterschiedlichste Gebäudespezifikationen (Varianten) miteinander vergleichen und berechnen.
- Umfangreiche Herstellerkataloge für Pumpen und Ventile

Optimus
(ohne Fußbodenheizung)

299,- €

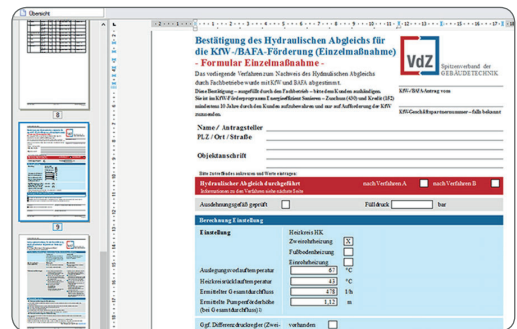

Optimus 3D PLUS

Beraten – planen – umsetzen:
Alternativ zur tabellarischen Erfassung können Sie Ihr Projekt in HottCAD erfassen, den hydraulischen Abgleich von Fußbodenheizungen durchführen und die Daten für weiterführende Berechnungen nutzen.

Gleicher Funktionsumfang wie Optimus

zusätzlich:

- Integrierte CAD: **HottCAD**
+ Datenaustausch und Datenanbindung zu weiteren 3D PLUS Versionen von Hottgenroth
- Hydraulischer Abgleich von Fußbodenheizungen

Optimus 3D PLUS

599,- €

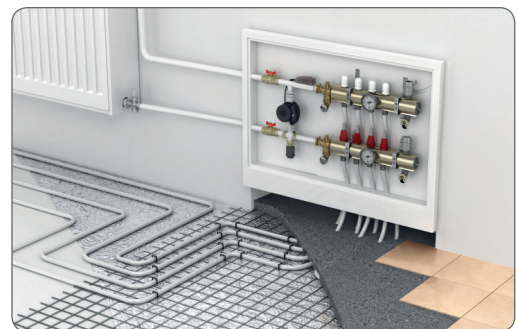

Optional erhältlich:

Die App bimCAD Optimus als mobile Erweiterung von Optimus 3D PLUS zur gezielten Aufnahme von Gebäude- und Anlagendaten.

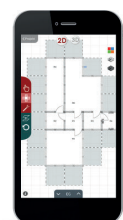

Heizung / Lüftung / Energie

Energieberater Professional 3D

WOHNGEBÄUDE

Energetische Planung und Bewertung von Wohngebäuden, Bilanzierung nach DIN V 18599 oder nach DIN 4108-6 und DIN 4701-10/12, Bedarfsausweise Neubau und Bestand

- Integrierte CAD: **HottCAD**
 - Detaillierte U-Wertberechnung inkl. Glaser-Verfahren
 - Komfortables Erstellen von Zonen und Versorgungsbereichen per Klick in HottCAD
 - Sommerlicher Wärmeschutznachweis - Sonneneintragskennwertverfahren
 - Umfassende Sanierungsmaßnahmen inkl. Wirtschaftlichkeit
 - Umfangreiche Hersteller-Produktkataloge für Baustoffe, Bauteile und Anlagentechnik
 - Nachweise: EnEV, KfW, EEWärmeG
 - BAFA-Berichte*, Bedarfsausweise, detaillierte Dokumentation
 - Individueller Sanierungsfahrplan (iSFP)
- *nur in Verbindung mit Zusatzmodul Word-Schnittstelle

PLUS Version

- ➕ Datenaustausch und Datenanbindung zu weiteren 3D PLUS Versionen von Hottgenroth
- Direkte Übernahme aus Allplan und Revit (Plugin)
- IFC-Import

EB Professional 3D

599,- €

EB Professional 3D PLUS

799,- €

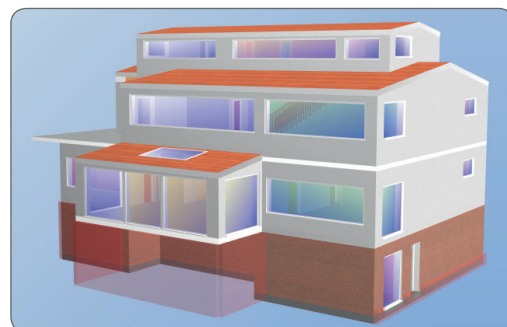

bimCAD Energie

Mobile Gebäudeerfassung vor Ort als Erweiterung zur Energieberater-Software



Schimmel-Experte

Software zur Schadensbewertung und Bestimmung des Schimmelpilzrisikos

- Auswertung von Einzel- und Rastermessungen
- Bestimmung des Schimmelpilz-Risikos inkl. hx-Diagramm
- Kondensationsberechnung gemäß Glaser-Verfahren nach DIN 4108-3 oder EN ISO 13788
- Sporenauskeimzeiten mittels Isoplethen-Modell aus Logger-Daten
- Schnittstelle zu Temperatur-Feuchteloggern inkl. grafischer Darstellung
- Betrachtung und Auswertung von thermisch gekoppelten Räumen
- Ausführliche Dokumentation inkl. Word-Export mit Textbausteinen und Fotoverwaltung

Schimmel-Experte

299,- €



Foto-Aufmaß

Software zum zeitsparenden Vermessen von Gebäuden sowie zur digitalen Planung und Darstellung von Solarkollektoranlagen

- Schnelles und einfaches Aufmaß von Fassade und Dach über Digitalfoto (ab 1.3 Mpx) nach dem Prinzip der Photogrammetrie
- Ermittlung von Flächen, Umfängen und Längen
- Farbgestaltung (per Drag & Drop) mit BRILLUX-Farbkatalog
- Texturgestaltung
- Datenübergabe zu PV-Simulation, Energieberater und Kaufmann
- Excel-Export

Foto-Aufmaß

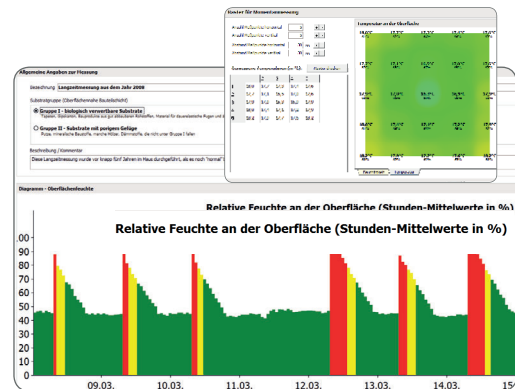
299,- €



Innendämm-Experte

Vereinfachte Bewertung des Feuchteverhaltens von mehrschichtigen Bauteilen mit Innendämmung

- Vereinfachte Abschätzung des Tauwasserausfalls nach WTA für Bauwerkserhaltung und Denkmalpflege (Merkblatt 6.4)
- Prüfung des Wärmeleitwiderstands in der Innendämmung
- Ausführlicher Baustoff- und Bauteilkatalog
- Prüfung der Anforderungen für KfW und Nachweise
- Ergebnisausgabe inkl. Diagramme und Tauwasserampel gemäß WTA
- Evaluierung mehrschichtiger Dämmungen und deren Feuchteverhalten
- WUFI-Schnittstelle (nur in Verbindung mit gültigem Software-Pflegevertrag)

Innendämm-Experte

inkl. U-Wert

199,- €

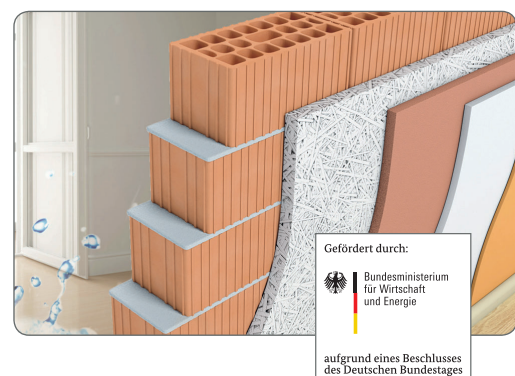

Gefördert durch:
 Bundesministerium
für Wirtschaft
und Energie
aufgrund eines Beschlusses
des Deutschen Bundestages

Finanzsoftware

Fibu

Fibu (Mandantenfähig)

399,- €

Die komfortable und sichere Software unterstützt Sie bei der betrieblichen und privaten Finanzbuchhaltung.

- Gewinnermittlung: Einnahmenüberschussrechnung, Betriebsvermögensvergleich
- Jahresabschluss inkl. Bilanz (Druck)
- Übermittlung der E-Bilanz via Elster (authentifizierte Übermittlung)
- Elektronische Umsatzsteuervoranmeldung via Elster-Schnittstelle (authentifizierte Übermittlung)
- Zahlungsverkehr: Überweisungen, Lastschriftinzug via SEPA
- Anlagevermögen inkl. AfA-Buchung
- Kaufmann-Schnittstelle: automatischer Abgleich der Debitorenkonten, Übernahme von Kreditoren-Rechnungen
- DATEV-Schnittstelle
- Datenexport für die digitale Betriebsprüfung (GoBD)
- Kostenstellen-/Kostenträgereauswertungen



Lohn & Gehalt

Lohn & Gehalt

499,- €

► Sonderpreis Schornsteinfeger

Erstellung von Lohn- und Gehaltsabrechnungen für kleine und mittlere Betriebe

- Elektronische Übermittlung der Lohnsteueranmeldung und Lohnsteuerbescheinigung per Elster-Schnittstelle (authentifizierte Übermittlung)
- ELStAM-Anbindung (authentifizierte Übermittlung)
- Berechnete Daten können an die Fibu übertragen und Kostenstellen ausgewertet werden
- Übergabe der Zahlungen per SEPA an die Bank
- Datenexport für die digitale Betriebsprüfung (GoBD)



Kasse

Kasse (Mandantenfähig)

99,- €

Das Programm erleichtert die betriebliche und private Kassenführung.

- Belegeingabe und -verwaltung
- Übernahme gebuchter Belege in die Fibu
- Zahlreiche Möglichkeiten der Kassenjournal-Schreibung
- Auswertung nach Perioden, Konten, Sachgruppen und Steuersätzen
- Mandantenfähig, d.h. pro Geschäftsjahr können bis zu 26 Einzelkassenbücher getrennt verwaltet, ausgewertet und abgerechnet werden



Kaufmann für Schornsteinfegerbetriebe

Kaufmann 4.0

Die perfekte kaufmännische Lösung für Mittelstand und Handwerk deckt sämtliche betrieblichen Abläufe von der Auftragsbearbeitung bis zur Abrechnung.

Grundfunktionen

Verkauf

- Angebotswesen: Angebot inkl. Angebotsverfolgung, Vorkalkulation
- Faktura: Auftrag, Lieferschein, Rechnung, Barverkaufsrechnung, Akontozahlung, OP-Verwaltung, Mahnwesen

Einkauf

- Bestellwesen: Preisanfrage, Bestellung, Eingangsrechnung, OP-Verwaltung

Stammdaten

- Adressen: Kunden und Lieferanten
- Artikel: unbegrenzte Anzahl, Artikelsets
- Personal: Mitarbeiter und Lohngruppen, Zeiterfassung

Schnittstellen*

- **ZUGFeRD** Elektronischer Rechnungsaustausch
- DATANORM 4 und 5
- GAEB 90/2000/XML
- SHK-Connect
- IDS-Connect, UGL/UGS
- ErP-Labeling
- Mareon
- KFE | Connect
- SEPA/DATEV
- TAPI
- ÖNORM A 2063 / B 2063
- Mengenübernahme aus HottCAD
- Anbindung Web-Shop

HottMail

- Portofreier Dokumentenversand inkl. Lesebestätigung

Formulare

- Einfache Anpassung an Ihren Briefbogen mittels Assistent

Ausgabe

- Ausdrücke u.a. als PDF, Excel, RTF, E-Mail-Versand

Mandantenfähigkeit

- Verwaltung von mehreren Gewerben mit Zugriff auf gemeinsame Stammdaten

*in Verbindung mit gültigem Pflegevertrag inklusive

Kaufmann 4.0 (Einzelbetrieb)
► Sonderpreis Schornsteinfeger

299,- €



Adressabgleich
mit KAMIN Futura

Spezialversion
für Schornsteinfeger

NEUERUNGEN

- Datenschutzgrundverordnung (DSGVO) konform
- **Registrierkasse**
- Neuer Arbeitsbereich: Lead-Verwaltung
- Umsetzung der Anforderungen der **GoBD-Richtlinie**
- **Routenplaner:** Optimale Route zwischen Mandanten- und Kundenadresse

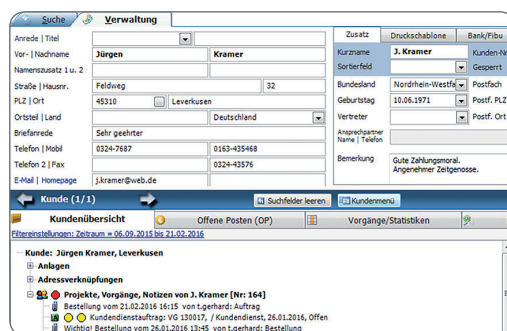

Fragen Sie nach unseren Speziallösungen für
TPV und GmbH

Kaufmann Apps / Zusatzmodule

Wartungsmodul

Clevere Termin- und Mitarbeiterplanung

- Termin- und Mitarbeiterplanung
- Verwaltung von Service-Intervallen und Abrechnungszyklen
- Erstellung von Kundendienstaufträgen
- Freie Suche nach Seriennummern/Anlagentypen/Herstellern
- Erinnerungsfunktion (nicht abgerechnete Arbeiten)
- Check-Listen Erstellung
- Termintypen öffentlich, privat, geschäftlich

Wartungsmodul
In Verbindung mit Kaufmann 4.0
oder separat einsetzbar

299,- €

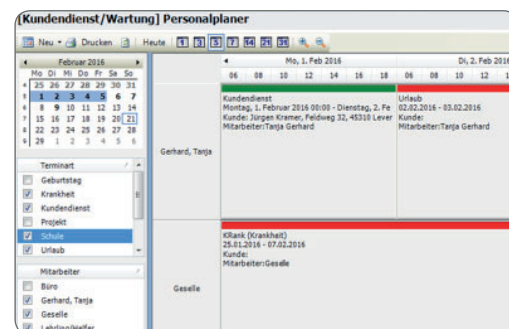

Zeiterfassungs-App

Die mobile Zeiterfassung vermeidet Zettelwirtschaft, reduziert Fehlerquellen und spart Zeit und Geld.

- Projektbezogene Stundenerfassung von Mitarbeitern, Geräten und Maschinen
- Zeiterfassung mittels Stoppuhr-Funktion oder Beginn-/Endzeit
- Erfassung von Pausen
- Ermittlung der Dauer in Std. und Min.
- Ermittlung des Erfüllungsgrades
- Übermittlung der Zeiten ins Büro zur Abrechnung
- Erfassung von Zeiten durch Vorarbeiter für andere Mitarbeiter

Zeiterfassungs-App
In Verbindung mit Kaufmann

199,- €



Nutzung für 1 Endgerät.
Nur in Verbindung mit gültigem
Nutzungsvertrag freischaltbar.

Kundendienst-App

Auftrag vor Ort abschließen, Material erfassen und über Tablet oder Smartphone ins Büro schicken!

- Ansicht aller Termine / Aufträge in Listen- und Kalenderdarstellung
- Informationen über Adresse und Kontaktdaten vom Kunden, Anlagendetails, Materialien; Übersicht Kundenhistorie
- Bericht / Kundenunterschrift, PDF-Ausdruck von Angeboten, Rechnungen, Aufträgen und Terminen **vor Ort**
- Übermittlung des abgeschlossenen Auftrages ins Büro zur Abrechnung
- Anlegen von neuen Angeboten, Aufträgen und Terminen
- Darstellung Brutto-Preise

Kundendienst-App
In Verbindung mit Wartungsmodul

199,- €



Nutzung für 1 Endgerät.
Nur in Verbindung mit gültigem
Nutzungsvertrag freischaltbar.

Kaufmann Zusatzmodule

Dokumentenverwaltung

Digitale Organisation ersetzt Papier und Karteikarten

- Dokumentenverwaltung und Archivierung: Hinterlegen von Notizen, Briefen, Eingangsrechnungen, E-Mails, PDFs und Telefonjournalen direkt beim Kunden oder Lieferanten
- Serienbriefe und Serien-E-Mails

(Kostenfrei in Verbindung mit gültigem Softwarepflegevertrag Kaufmann)

Dokumentenverwaltung Zusatzmodul Kaufmann 4.0

99,- €

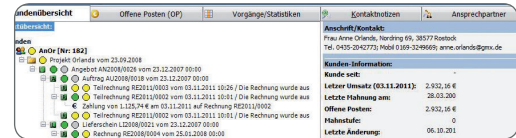

Lagerverwaltung

Transparente Bestandsführung

- Mengen- u. wertmäßige Bestandsführung, Pflege Lieferkonditionen
- Ermittlung des optimalen Einkaufspreises, Gegenüberstellung bestellter/gelieferter Artikel, Überwachung Liefertermine
- Inventur, Disposition, flexibles Lagerortsystem, Stücklisten/Stücklistenprüfung
- Bestellvorschlag für verschiedene Lieferanten

Lagerverwaltung Zusatzmodul Kaufmann 4.0

299,- €



Nachkalkulation

Sehen Sie auf einen Blick, wie profitabel ein Projekt verlaufen ist.

- Nachkalkulation auf Projektebene, Teilprojektebene, Artekelebene
- Soll-Ist-Abgleich Arbeitszeiten, Gerätekosten, Einkaufspreise, Material
- Gesamtbetrachtung Soll-Ist-Kosten
- Überschussermittlung (Soll-Ist-Differenzen)

Nachkalkulation Zusatzmodul Kaufmann 4.0

299,- €

<input checked="" type="checkbox"/> Material pauschal	5.000,00 €	<input type="checkbox"/> Material pauschal	
Summe Material inkl. Unterprojekte	5.000,00 €	Summe Material inkl. Unterprojekte	
Summe Einkauf gesamt inkl. aller Unterprojekte	5.450,00 €	Summe Einkauf gesamt inkl. aller Unterprojekte	
Verkauf / aus Aufträgen		Verkauf / aus Ausgangsrechn. o. Aufträgen	
Summe Verkauf inkl. aller Unterprojekte	7.731,00 €	Summe Verkauf inkl. aller Unterprojekte	
=> Deckungsbeitrag €	2.281,00 €	=> Deckungsbeitrag €	

Projektmanagement

Übersichtliche Projektplanung und Überwachung

- Projektplanung-/Überwachung auf Projekt- oder Teilprojektebene
- Projektablauf (Beginn, Dauer, Reihenfolge)
- Fortlaufender Soll-Ist-Abgleich von Arbeitszeiten, Geräte- und Materialkosten
- Projektverfolgung mit Berechnung von möglichem Verzug

Projektmanagement Zusatzmodul Kaufmann 4.0

299,- €



Scanner-Modul

Assistent zur Lagerverwaltung und Erfassung von Kassenbelegen

- Anbindung Scanner an Kaufmann und Lagerverwaltung möglich
- Erleichtert die Artikelerfassung bei Wareneingang und Warenausgang, Inventur und Barverkauf
- Darstellung Registrierkassenoberfläche
- Schnellerfassung von Barverkaufsbelegen

Scanner-Modul Zusatzmodul Kaufmann 4.0 zur Nutzung eines Scanners

299,- €

(Liste der kompatiblen Scanner auf Anfrage)



Mitgliederverwaltung / Innung / LIV

Preise auf Anfrage

Mitgliederverwaltung

inkl. Lehrlingsausbildungsverwaltung

- Mehrplatzfähig mit Benutzersteuerung und -berechtigungen
- Datenverwaltung von Betrieb, Geselle, Lehrling und Nichtmitgliedern
- Komfortable Filterfunktionen, fortlaufende Einträge und Änderungen
- Kassenverwaltung
- Lehrgangsverwaltung mit Punktevergabe und Zertifikatsdruck
- Straßenlistenverwaltung und Online-Synchronisation der Daten mit der Innungs-Homepage
- Haushaltsplan, Rechnung, Offene Posten, Mahnwesen, Kontenplan und Lastschriftinzug
- Serienbrief- und Serienmailfunktion
- **HottM@il** Portofreier Dokumentenversand
- Lehrlingsausbildungsverwaltung
- Kommunikationsschnittstelle E-Mail, E-Post, Drucker

Kostenpflichtige Zusatzmodule

Dienstausweis (Scheckkartenformat)

- Dienstausweis für Betriebsinhaber
- Betriebsausweis je Mitarbeiter und Lehrling
- Optional mit ZIV- und Innungs- oder Landeslogo

Prüfdatenimport/-export

- Datentransfer von Lehrlingsausbildungsverwaltung zu Mitgliederverwaltung

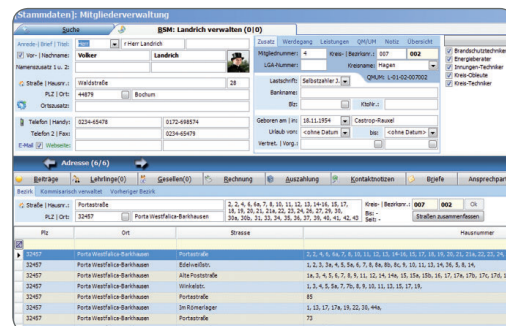

Bei Umstieg übernehmen wir kostenlos die Daten aus Ihrer aktuellen Verwaltungssoftware.

Lehrlingsausbildungsverwaltung

(in Kooperation mit dem Berufsbildungsausschuss des ZIV)

- Datenverwaltung von Auszubildenden
- Prüfungs-, Ausschussverwaltung
- Komplettes Formularwesen (individuelle Formulare) vom Eignungstest bis zur Niederschrift an die HWK
- Gestaltung über Wordvorlagen
- Prüfungsstatistik
- Statistik mit Abgabemöglichkeit an LIV
- Prüfungsvorlagen mit Gewichtung der Einzelthemen in Gesellen- und Zwischenprüfung

ZUSÄTZLICH

- Sammelniederschrift
- Rankingliste für Leistungswettbewerb
- Lehrlingsstatistik
- Lehrlingszahlenmeldung (QM)



Prüfstandverwaltung / techn. Prüfstelle (TPV)

Preise auf Anfrage

Messprüfstand

- Prüfstandverwaltung mit Messgeräte- und Prüfergebnisverwaltung zur Kundenadresse mit Kategorien und Messgruppenverwaltung
- Mehrplatzfähig mit Benutzersteuerung und -berechtigungen
- Ausdruck von Prüfkarten und Prüfberichten
- Barcode-Generierung (Lese-/Druckfunktion)
- Auftrags- und Rechnungsstellung
- Auswertung und Statistik
- Statistische Abgabe an Umweltämter
- Serienbrief- und Serienmailfunktion
- Inklusive Datenübernahme
- Prüfprotokolle Festbrennstoff
- Prüfprotokolle Feuchtemessgeräte
- Karteikarte DIN A5
- Geräteverknüpfung bei Prüfungen
- Plausibilitätsläufe zu MIN und durchgeführte Prüfungen
- Erweiterungen Statistik nach Behördenvorgaben
- Anmeldung Prüfgasflasche an Behörden
- Bundesweite Statistikabgabe an Behörden
- Berechtigung elektronische Unterschrift nach Benutzer

NEU

- Druckprüfung mit Referenzgerät – 1500 und 5000 Pa
- **HottM@II** Portofreier Dokumentenversand
- Individuelle Prüfpunktbewertung innerhalb des Messprotokolls

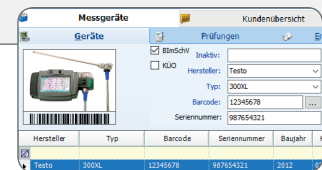
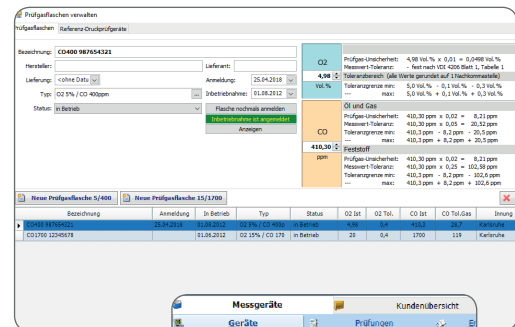
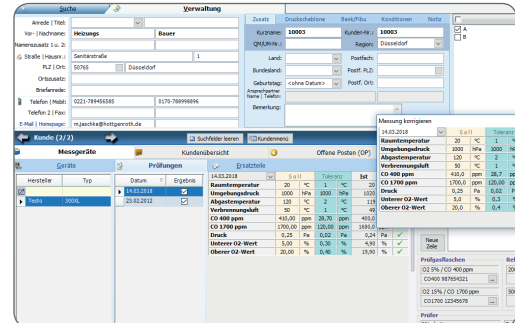



Ihr Kundenportal

Auf der Schornsteinegerwelt steht Ihnen Ihr komfortabler Kunden-Login mit vielen Informationen und weiteren Service-Menüs zur Verfügung.

Neben der Pflege Ihrer persönlichen Daten können Sie im Kundenportal Ihre Software aktualisieren. Ebenfalls haben Sie hier Zugriff auf den Handelsplatz und bestehende Anzeigen.

Das **Hilfe-Center** unterstützt Sie Schritt für Schritt bei Fragen rund um Ihre Software.

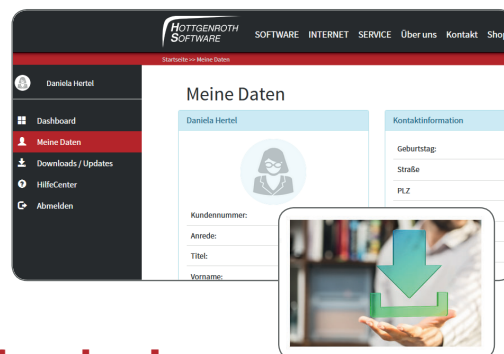

Der Handelsplatz: Gesucht und gefunden!

Egal ob Stellenausschreibung oder nicht mehr benötigtes Werkzeug:

Hier sind Sie richtig und können gezielt **suchen und anbieten**. Für ein Angebot einfach die benötigten Angaben (Adresse, Kategorie, etc.) ausfüllen, Anzeigentext eingeben, Bilder hochladen, Anzeige aktivieren – fertig!

Ihre eigenen Anzeigen verwalten Sie komfortabel im kostenlosen Benutzerprofil über „Meine Anzeigen“. Kaufinteressenten kontaktieren Sie über Ihre E-Mail-Adresse. Die Suche nach einem Artikel wird durch die Kategorien erleichtert. Das Inserieren und Erwerben auf dem Handelsplatz ist für Sie **kostenfrei**.



Schornsteineger-News

Mit unseren **TopNews** rund um das Schornsteinegerhandwerk sind Sie immer auf dem neuesten Stand.

Wir informieren Sie regelmäßig über aktuelle Programmneuerungen, Updates, gesetzliche Bestimmungen u.v.m. Die TopNews finden Sie auf unserer Startseite neben den aktuellen Handelsplatzanzeigen.

Mediathek – jederzeit online verfügbar

In unserer kostenlosen Mediathek finden Sie anschauliche Videos zu unseren Produkten für das Schornsteinegerhandwerk.

Profitieren Sie von unseren Fachreferenten und lassen Sie sich einfach und bequem **online schulen** – so oft Sie wollen, wo Sie wollen und wann Sie wollen!



Die Webseite für Schornsteinfeger!

SCHORNSTEINFEGERWELT

jetzt auf Facebook!

Werden Sie Fan von **Schornsteinfegerwelt** und abonnieren Sie unsere Facebook-Seite! Dort finden Sie nützliche Informationen, aktuelle News, Tipps und vieles mehr.

www.facebook.com/schornsteinfegerwelt

Like uns auf
Facebook!



SCHORNSTEINFEGERWELT

KAMIN Futura **Support-Gruppe** auf Facebook **NEU!**

Die Gruppe dient zum **Dialog** von KAMIN Futura-Nutzern untereinander. Sie wird von Hottgenroth-Mitarbeitern moderiert und unterstützt. Innerhalb der Gruppe sollen auch **Tipps & Tricks** im Umgang mit dem Programm ausgetauscht werden. Somit steht Ihnen mit der KAMIN Futura Support-Gruppe ein zusätzliches Support-Instrument für konstanten und schnellen Informationsaustausch zur Verfügung.

Egal ob Sie **Fragen, Feedback oder Geschichten** aus Ihrem Arbeitsalltag mit unseren Dienstleistungen haben: Ihre Beiträge sind hier willkommen.

Hottgenroth Akademie

Software-Schulungen

Infos und Anmeldung unter:
www.hottgenroth-akademie.de

Online – Vor Ort – In der Region





schornsteinfegerwelt.de

Handelsplatz

Eine neue Anzeige erstellen

Login/Registrierung

Kategorien

Bürobedarf

Fahrzeuge

Messgeräte

Sonstiges

Stellenausschreibung

Werkzeuge

Neueste Anzeigen

Alle Anzeigen

Anzeigen der Kategorie Messgeräte



Biete: Wöhler A500 Analysecomputer

Biete ein Wöhler A500 Analysecomputer mit großem Schnittstellenspeicher langem und kurzem [...]

Standort: 53773 hennef

[Zur Anzeige](#)



Biete: Wöhler Staubmessgerät SM 96-CO

Biete vollständiges Wöhler SM 96-CO -Messgerät SM 96-CO -Kühlrohre -Staubsonde mit Sondenheizung -Temperatur-/ [...]

Standort: 01109 Dresden

[Zur Anzeige](#)



Biete: Wöhler BC 21

Messgerät Wöhler BC 21 zu verkaufen. vollständig, voll funktionsfähig, kaum benutzt, sehr [...]

Standort: 39393 Landkreis Börde

[Zur Anzeige](#)

Ihr Handelsplatz

Hottgenroth Software
GmbH & Co. KG

Qualitätsmanagement
Zertifiziert nach
ISO 9001

11/2019